

ZEEMEERMIN

- HET MYSTERIE KEUNING
- NIEUWS TIENTALLEN
- ZEEMEERMIN • I • - PRUJS
- POOL - TOLMAN
- TULFER - VAN VELZEN
- NIEUWS OSBO-KAMP
- FILOSOFJE

JANUARI 1976

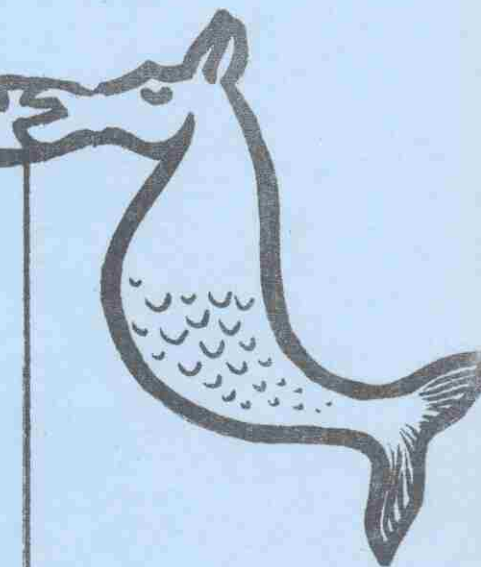

1874



THE
 NATIONAL
 ARCHIVES
 COLLEGE PARK, MARYLAND
 20740-6001
 TEL: 301-837-1000
 FAX: 301-837-1001
 WWW.NATIONALARCHIVES.GOV

ZEEMEERMIN

zeemeermin/orgaan van het apeldoorns schaak genootschap/1^e jaargang
no. 1/ verschijnt enkele malen per seizoen/ redactie+medewerkers: mevr. j.
c. donker, drs. p.b. meijboom, h. van bommel, mr. p.m. tulfer,
h. herkner, c.s. tiemens - - - - -

Van de redactie

Het eerste nummer van 'zeemeermin' ligt voor U.

Dat U misschien reeds vertwijfeld naar een mogelijke relatie tussen naam en inhoud van het blad zoekt, doet niets af aan het feit dat het zo heet. We menen dat deze naam door zijn opvallendheid makkelijk inprentbaar is. De bedoeling van deze nieuwe opzet is, als een vervolg op 'ASG-Nieuws', een ietwat uitgebreider geheel te produceren, met enige vaste rubrieken. We danken de redactieleden van 'ASG-Nieuws' voor het verrichte werk, in de eerste plaats Mevrouw Donker, door wier medewerking het mogelijk was, dat het blad uiteindelijk gedrukt kon worden.

Wat betreft de taakverdeling binnen de redactie en onder de medewerkers: in het volgende nummer zal deze precies aangegeven worden. We noemen als redactieleden resp. medewerkers reeds: Mevr. J. Donker, P. Tulfer, H. Herkner, C. Tiemens en ondergetekenden; ook Chr. de Vries zal zoveel mogelijk mee blijven werken, voorzover voorbereidingen voor een a.s. examen hem daarvan niet weerhouden.

We doen een beroep op alle leden zoveel mogelijk mee te werken aan de totstandkoming van (weer) een uitgave, d.m.v. bijdragen, ingezonden stukken e.d. Aarzel niet contact op te nemen met een der redactieleden.

Tenslotte vragen we ter dekking van de kosten van ieder een vrijwillige bijdrage van fl. 0,35 per nummer.

R. Meijboom
H. van Bommel

Mededelingen en/of mutaties

Dringend verzoek van de penningmeester.

Willen leden die nog niet "bij" zijn met hun contributiebetaling dit op de eerstvolgende clubavond even in orde maken? De contributie kan ook per giro worden betaald.

Het verenigingsjaar loopt van 1 september t/m 31 augustus.

De contributie bedraagt voor senioren f. 6,- p.m., junioren betalen f. 2,50 p.m.

Gironummer 2650339 t.n.v. de penningmeester van het Apeldoorns Schaak Genootschap, Middellaan 30, Apeldoorn.

Het telefoonnummer van F. Tolman is 233809.
Wilt U dit in Uw adressenlijst veranderen?

COMMENTAAR

Het mysterie Keuning

Het zou niet te verwonderen zijn als reeds enkele ASG-spelers rondlopen met een Keuning-syndroom. De oorzaak daarvan kan niet zijn, dat ze van hem verloren, maar dat ze allen van hem verloren.

Wie is deze Keuning? Een Fischer-met-geen-tijd-voor-schaken? Een dolge-worden kruk? Men moet aannemen dat de man behoorlijk schaakt. Zeer be-hoorlijk zelfs, gezien de tegenstand en zijn zes uit zes (voorlopig).

Nu ik een paar partijen van hem gezien heb, is mij de volgende uitspraak over Hans Böhm ingevallen: „Hij doet dezelfde zetten als U en ik, alleen, hij wint er mee.“

Keuning lijkt zo te zien niet vatbaar voor psychologische invloeden: hij zit vrij onbewogen achter het bord, loopt even onbewogen rond zo nu en dan. Daar schijnt geen tactiek van enige tegenstander te helpen, bij voorbeeld die van (de toch waarlijk aardig spelende) van Steenberg, die de gewoonte heeft op een gegeven moment handenwrijvend op te staan, of hij nu juist een dame heeft weggegeven of in drie zetten mat zal geven; of die van van der Linden bv., die optimistischer wordt naarmate zijn stelling verslechtert. De enige die (voorlopig) m.i. een kans zal hebben tegen Keuning is de onbe-rekenbare Weseman die, geïnspireerd door ettelijke pilsen, voor hetzelfde geld wint of verliest van elke speler, ongeacht de sterkte.

Blijven we voorlopig bij de werkelijkheid en drukken de volgende mini-partij af: van Steenberg-Keuning, gespeeld 9 dec. jl.

- | | | | | | |
|-----------|--------|------------|--------|------------|--------|
| 1. e4-f3 | d7-d5 | 7. b2:c3 | 0-0 | 13. Db7-b2 | Ta3-b3 |
| 2. c2-c4 | Pg8-f6 | 8. Lc1-a3 | Lc8-a6 | 14. Db2-c1 | c5:d4 |
| 3. c4:d5 | Pf6:d5 | 9. Db3:b7 | Pb8-d7 | 15. La3-b4 | Da5-f5 |
| 4. d2-d4 | g7-g6 | 10. Pf3-g5 | c7-c5 | 16. f2-f3 | Tf8-c8 |
| 5. Pb1-c3 | Lf8-g7 | 11. Pg5:c6 | e7:e6 | 17. Dc1-d1 | d4:c3 |
| 6. Dd1-b3 | Pd5:c3 | 12. e2-e3 | Da8-a5 | 18. Lf1-d3 | Df5-g5 |
- Wit geeft op.

-pm-

zeemeermin(i)-prijs

Door de redactie is de zgn. zeemeermin(i)-prijs ingesteld, in de vorm van een boekenbon t.w.v. fl. 5,— voor de winnaar - remises tellen niet mee- van de kortste partij, gespeeld in de interne competitie.

Als voorwaarde moet gesteld worden, dat de in aanmerking komende partijen binnen de inzendtermijn gespeeld moeten zijn. Als inzendtermijn geldt de tijd vanaf het tijdstip van verschijnen van een uitgave van 'zeemeermin' tot het tijdstip waarop de copij van de volgende 'zeemeermin' gereedkomt. Deze kortste partij zal steeds (in de verkorte notatie) gepubliceerd worden. Meent U, dat een Uwer partijen in aanmerking komt, neemt U dan contact op met een der redactieleden.

-pm-



Resultaten van het Tweede Alcides 1

1.	Van der Velde	-	Herkner	0-1	-	Ons 2de bezet met 5 mp.,
2.	Dekker	-	Nijssen	rem.	-	voorafgegaan door De
3.	Feitsma	-	Smit	0-1	-	Combinatie en stadgenoot
4.	Spijk	-	Van Nieuwkoop	rem.	-	Ons Genoegen 1 een eer-
5.	De Koning	-	De Vos	rem.	-	volle derde plaats (tot
6.	Masman	-	Mevr. Donker	1-0	-	nu toe dan) met respec-
7.	De Bey	-	Binnema	rem.	-	tievelijk 2 en 1 mp.
8.	Van Setten	-	Dekking	0-1	-	
9.	Schilperoord	-	Ouwerkerk	rem.	-	
10.	Tuinstra	-	Van der Poll, R.A.	1-0	-	

Pallas 2

1.	Tongeloo	-	Nijssen	rem.	-	achterstand. Opgemerkt
2.	Egberts	-	Smit	rem.	-	dient te worden dat deze
3.	Wubs	-	Van Nieuwkoop	1-0	-	volgorde gedeeltelijk
4.	Koch	-	Mevr. Donker	0-1	-	een prognose is, daar
5.	Kamminga	-	Binnema	1-0	-	nog niet alle uitslagen
6.	Laan	-	Dekking	rem.	-	binnen zijn.
7.	De Vries	-	Ouwerkerk	0-1	-	Promotiekansen voor dit
8.	Blok	-	Van Bommel	rem.	-	herboren 2de?, dat nota
9.	Hanewald	-	Holleman	0-1	-	bene verleden jaar op
10.	Siebring	-	Van der Zee	1-0	-	de degradatielijst ver-

De 7 Pionnen 1

1.	Koetsier	-	Nijssen	0-1	-	zeilde. Mogelijk, de
2.	Koepmans	-	Van Nieuwkoop	1-0	-	Combinatie krijgen we
3.	Tazeban	-	Ouwerkerk	rem.	-	nog. (= begin Februari)
4.	Zwartjes	-	Mevr. Donker	0-1	-	Stadgenoot O.G.1, die
5.	Dragt	-	Van Beek	1-0	-	evenals ons eerste ver-
6.	Verkerk	-	Van der Poll, R.A.	0-1	-	woede pogingen doet om
7.	Van Ofwegen	-	Kruk	1-0	-	een stapje hoger te komen
8.	De Groot	-	Van der Zee	0-1	-	greep lelijk mis tegen
9.	Vierwinden	-	Favier	1-0	-	ZSG/O en O 2, en zag
10.	Hamete	-	Van Bommel	0-1	-	daardoor haar kansen

Ons Genoegen 1

1.	Herkner	-	Henneberke	0-1	-	aanzienlijk slinken.
2.	Nijssen	-	Sloots	0-1	-	We zullen zien.
3.	Smit	-	Boersma	0-1	-	
4.	Van Nieuwkoop	-	Arts	0-1	-	
5.	Mevr. Donker	-	Van Beersum	0-1	-	
6.	Binnema	-	Van Dijk	0-1	-	
7.	Dekking	-	Bosch	1-0	-	
8.	Ouwerkerk	-	Baas	1-0	-	
9.	Holleman	-	Fennema	1-0	-	
10.	Van der Poll	-	Slatius	1-0	-	

Resultaten van het Derde-

Ons Genoegen acht

1.	Van Bommel	- Londen	0-1	- Optimistische geluiden
2.	Wit	- Gerringa	0-1	- uit het Derde. Na vier
3.	Van der Zee	- Kolden	rem.	- gespeelde ronden, we
4.	Visser	- Van der Lande	1-0	- weten dan wel de uit-
5.	Kruk	- Sterkenburg	rem.	- slagen van onze concu-
6.	Arnold	- Geleyens	rem.	- renten nog niet, hebben
7.	Schouwstra	- Mannak	rem.	- we toch nog zeker zeer
8.	Van der Velden	- Scheffer	<u>1-0</u>	- florissante vooruitzichten.
			4-4	- Onze grootste concurrenten
				- Ons Genoegen 5 en Voorst 1
				- kunnen we door een flinke

Twello

1.	Dijkhuis	- Warnink	0-1	- overwinning ver achter
2.	Dik	- Van Bommel	0-1	- ons houden. Een tegen-
3.	Noortman	- Van der Hoeven	0-1	- vallende remise tegen
4.	Onijs	- Van der Zee	0-1	- Ons Genoegen acht, nood-
5.	Rusch	- Arnold	0-1	- zaakt ons daartoe.
6.	Niessink	- Schouwstra	1-0	- Helaas hebben we tot nu
7.	De Haas	- Van der Velden	0-1	- toe veel gebruik moeten
8.	Busch	- Mollema	<u>1-0</u>	- maken van invallers
			2-6	- wat trouwens ook voor
				- de andere tientallen
				- geldt.

Voorst Twee

1.	Hilkhuizen	- Van der Zee	0-1	-
2.	De Wilde	- De Vos	0-1	-
3.	Kerkmeyer	- Van Bommel	0-1	-
4.	Mevr. Jansen	- Visser	0-1	-
5.	Jansen	- Kruk	0-1	-
6.	Van der Heuvel	- Arnold	0-1	-
7.	Hoekman	- Schakel	rem.	-
8.	Jurriens	- Schouwstra	<u>0-1</u>	-
			$\frac{1}{2}$ - $7\frac{1}{2}$	-

Blickboys Deventer

Op twee remises na wonnen al onze	7-1	-
Spelers		-

Resultaten van het vierde-

Epe, de zeven pionnen 2

1. Kuiper	-	Leibbrandt	1-0
2. Tolhuis	-	Wit	rem.
3. Vermeulen	-	Favier	0-1
4. Sijbrandi	-	Van der Linden	1-0
5. Zimmerman	-	Lapré	0-1
6. Wieringa	-	Verdonk	1-0
7. Schuringa	-	Van Gils	rem.
8. Dortwegt	-	Geveart	<u>0-1</u>
			4-4

Brummen 2

1. Van der Velde	-	Hamer	rem.
2. Favier	-	Jansen	0-1
3. Van der Linden	-	Middelkoop	1-0
4. Warnink	-	Zoetbrood	rem.
5. Lapré	-	Eredeveld	0-1
6. Ten Broeke	-	Zwinnenberg	rem.
7. Van Gils	-	Walraven	0-1
8. Geveart	-	Leemkuil	<u>rem.</u>
			3-5

Ons Genoegen 3

1. Teunisse	-	Leibbrandt	rem.
2. Klabbers	-	Van der Linden	1-0
3. Hylkema	-	Lapré	1-0
4. Schakel	-	Favier	1-0
5. Homburg	-	Verdonk	rem.
6. Cornelisse	-	Van Gils	1-0
7. Huis in 't veld	-	Geveart	0-1
8. Bohemen	-	Schakel	<u>0-1</u>
			5-3

Laatste Nieuws:
A.S.G. - P.G.E.M. 5½ - 1½(v)

-Na drie ronden staan
_Centraal Beheer 1 en
_Berbeek één aan
_kop, beide met zeer
_ruime winstcijfers.
_Het zal dus voor ons
_vierde nog zwaarder
_worden dan het al was.
_Van Ons Genoegen werd
_verloren, doch met
_een minimaal verschil.
_Dus voor een confron-
_tatie hoeft men zeker
_niet bang te wezen.
_Een promotie zit er
_voor dit jaar waar-
_schijnlijk niet meer
_in, hetgeen aan een
_slechte start te wijten
_is. Een verloren jaar
_is dit zeer zeker
_niet, aangezien enkele
_jeugdspelers nu in de
_gelegenheid zijn de
_nodige wedstrijd-
_routine op te doen.
_Wellicht zal dit merk-
_baar zijn in de resul-
_taten van volgend jaar.

-hvb-

STAND OSBO - KAMP NA 5 RONDEN

HOOFDKLASSE		EERSTE KLAS		TWEEDE KLAS	
Stortelder - Nijmegen	4½	Wille - Arnhem	4½	Bijl - Elburg	5
Compagnie - Velp	4½	Gastelaars - Rheden	4½	Pröpper - Brummen	4½
Quakkelaar - Zwolle	4	v.Ommeren - Dodewaard	4	v.'t Land-Beekbergen	4
Bartels - Nijmegen	4	Sluiter - Zevenaar	3½	v.d.Hoeven - Eerbeek	4
Nederlof - Lelystad	3½	Luyks - Nijmegen	3½	van Delft - Eerbeek	4
Goossen - Zelhem	3½	Leroi - Arnhem	3½	Brink - Apeldoorn	4
Boersma - Apeldoorn	3½	Dwarkasing - Nijmegen	3½	Klabbers - Apeldoorn	3½
Wakker - Lobith	3	Mw.Donker - Apeldoorn	3½	Buiten - Nijmegen	3½
van Gorkum - Velp	3	de Vries - Apeldoorn	3	Wissink - Nijmegen	3
Mw.Bruinenberg-Deventer	3	Kuiper - Apeldoorn	3	van Sprang - Dieren	3
Tulfer - Apeldoorn	(2½)	v.Heeckeren - Zevenaar	3	Schuurman - Wezep	3
Waenink - Arnhem	2	Drost - Apeldoorn	3	Broos - Zetten	3
v.Velzen - Zevenaar	2	Boog - Deventer	3	Gremmen - Eerbeek	2½
M.Scholten - Deventer	(2)	Bitter - Dodewaard	3	v.Gelder - Voorst	2½
de Mol - Giesbeek	2	Goudriaan - Zevenaar	2½	Bitter - Dodewaard	2½
Fiorito - Neede	2	Binnema - Apeldoorn	2½	van Wijk - Wezep	2
Jansen - Eefde	1½	Schell - Eerbeek	2	Schuurman - Zutphen	2
Baarslag - Zutphen	1½	Meyboom - Apeldoorn	2	v.Pelt - Nijmegen	2
Harmsen - Nijmegen	1	Janssen v.Doorn-Dodew.	2	Weiers - Dodewaard	1½
Brouwn - Zetten	½	Huisjes - Wageningen	2	Mw.Jansen - Voorst	1½
Lurvink - Aalten	0	v.Ettinger - Apeldoorn	2	de Wijk - Arnhem	1
Sanders, Apeldoorn trok zich wegens drukke werkzaamheden terug.		de Lange - Velp	1	Koster - Oostendorp	1
		Hendriks - Dodewaard	1	Burgers - Deventer	1
		Fleuren - Groesbeek	1	Brattinga - Apeldoorn	1
		Ariaans - Malden	1	v.Koppenhagen-Arnhem	0
				Gerringa - Apeldoorn	0

RESTERENDE UITSLAGEN AVONDRONDEN

HOOFDKLASSE

Baarslag - Quakkelaar 0-1 ; de Mol - Goossen 1-0 ; van Gorkum - van Velzen 1-0 ; Compagnie - Lurvink 1-0 ; Brouwn - Wakker ½-½ ; Bartels - Harmsen 1-0 ; Waenink - Stortelder 1-0 ; Quakkelaar - Boersma ½-½ ; ~~Nederlof~~ Nederlof - Fiorito 1-0 ; Tulfer - Scholten afg.(in de stand als remise verwerkt); Bruinenberg - Jansen 1-0 ; Sanders - Baarslag 1-0(regl.);

EERSTE KLAS

Goudriaan - Leroi ½-½ ; Binnema - Donker 0-1 ; Boog - Binnema 1-0 ; v.Ettinger - de Vries 1-0 ; Ariaans - Fleuren 0-1(regl) ; Dwarkasing - v.Ommeren 1-0 ; Janssen van Doorn - Luyks 0-1 ; Wille - Drost 1-0 ; Kuiper - Sluiter ½-½ ; v.Heeckeren - Schell 1-0 ; Meyboom - Huisjes ½-½ ; Hendriks - de Lange 1-0 .

TWEEDE KLAS

Klabbers - Brattinga 1-0(correctie pp eerder vermelde uitslag); de Wijk - van Sprang 0-1 ; Pröpper - van Koppenhagen 1-0 ; van Delft - Bitter 1-0(regl.); Bijl - v.d.Hoeven 1-0 ; Brink - Gremmen 1-0 ; Schuurman(W) - Schuurman(Z) 1-0 ; van Wijk - Jansen 1-0 ; Gerringa - Koster 0-1 ; Buiten - van 't Land 1-0 ; van Gelder - Wissink 0-1 ; Klabbers - van Pelt 1-0 ; Broos - Burgers 1-0 ; Brattinga - Weiers 1-0.

GERNIEFERD

Partij gespeeld 23-3-'74 Arnhem, rapid-toernooi ASV-GOVA
Analyse van F. Tolman

Collectie:
F. H. Pulfer

Poel-Tolman Nimzo-Indisch

1.d4 Pf6 2.c4 e6 3.Pc3 Lb4 Dit is de zgn. Nimzo-Indische opening. De witspeler die deze opening wil vermijden speelt het best 2.Pf3, waarna zwart 3.....d5, 3.....b6 of 3.....e5 als zijn beste voortzettingen heeft. Gelijkwaardig aan 3. Pf3 is 3.g3, de zgn. Catalaanse opening, waarna de beste voortzettingen voor zwart 3.....d5, 3.....c5 of 3.....Lb4+ zijn. **4.e3**. Deze variant, de Rubinstein-variant, is het meest ingewikkeld. Andere mogelijkheden voor wit zijn o.a. a) a3 L:c3 5.b:c3 de Sämisch-variant. b)4.f3 c)4.Dc2 d)4.Db3 de Spielmann-variant e)4.Lg5 de Leningrader-variant, die veel door Spassky wordt gespeeld. f)4.Pf3.

4.....e5 5.Pg2 Deze zet geeft de witte stelling een elastische opbouw en vermijdt een eventuele verdubbeling van de c-pion. Het nadeel is dat Lf1 ingesloten wordt en de ontwikkeling enigszins geremd wordt. **5..... 0-0 (?)** Een vrij passieve zet waardoor wit gemakkelijk voordeel kan behalen b.v.: 6.a3 L:c3 7.P:c3(!) d6 (7.....c:d4 8.e:d4 d5 9.c5 ± of 7.....b6 8.d5 ±) 8.Le2 Pc6 9.0-0 e5 10.d:c5 d:c5 11. Dc2 Dc7 12.Pd5 P:d5 13.c:d5 Pe7 14.e4 en wit heeft dankzij zijn loperpaar en de gedekte vrijpion op d5 groot voordeel. (Antoschin-Shilin, Baku 1959).

6.a3 L:c3 7.b:c3 Deze zet leidt tot een stelling uit de Sämisch-variant, maar op voordeel kan wit niet meer rekenen omdat zwart het centrum kan afsluiten waardoor de witte lopers weinig actief worden. Bovendien zal Pe2 vrij snel gespeeld moeten worden omdat zwart met de manoeuvres Pb8-c6-a5 en b6 gevolgd door La6 de witte pion op c4 kan aanvallen. **7.....d6 8.Pg3 Pc6 9.Le2(?)** Hier moest 9.Ld3 gespeeld worden met aanvalskansen op de koningsvleugel voor wit en op de damevleugel voor zwart. **9.....e5 10.d5?** Dit is zonder meer een blunder Na 10.0-0 zou wit heel licht voordeel gehad hebben; er kan dan 10.....Te8 of 10.....b6 volgen. **10.....Pa5 11.Dc2(?)** Wit ziet de dreiging niet en staat nu definitief slechter. Het beste is nu (na 11.....b6) 12.0-0 La6 13.Da2. **11.....b6 12.Ld3 La6 13. De2 Dd7(?)** Dreigt 14.....Da4 en bovendien wordt de dame op een veld van de goede kleur gezet. De8 was nog sterker wegens de dreiging e4 en Da4 met nog vluggere pionwinst. **14.a4 e4(!)** De enigste manier om verder te komen. Op andere zetten kan wit met e4 de stelling afsluiten en proberen tegenspel te organiseren. Hoewel het nu lijkt dat zwart zijn voordeel vrijwillig laat afnemen (gezonde pion ruilen tegen een zwakke) valt dit mee, omdat pion d5 zwak wordt en omdat de stelling bij ontwikkelingsvoorsprong van zwart geopend wordt. Het is nu wel zaak om te zorgen dat wit zijn stelling niet kan consolideren omdat het loperpaar gewicht in de schaal gaat leggen. Het alternatief 14.....Pb3 15.Tb1 P:c1 16.T:c1 D:a5 is minder goed wegens 17.0-0 Dd7 18.f4 e:f4 19.Ph5 P:h5 20.L:h7+ K:h7 21.D:h5+ Kg8 22.T:f4 met aardige kansen voor wit, b.v. 22.....f6 23.Th4 (anders 23.....Df7) 23.....Te8 (23. Th7?) 24.Kh1! D:e3? 25.Tf1). 24.Tf1 T:e3 25.Dh7+ Kf7 26.T:f6+! K:f6 27.Tf4+ Ke5 (27.....Kg5 28.Dh4+ Kg6 29.Tf4+ Kf7 30.Df2+). Hoewel wit in deze variant tegen spel zou hebben staat ook hier zwart gewonnen, maar in partijen met zo'n korte bedenktijd is het beter je voordeel rustig uit te bouwen. **15.P:e4 P:e4 16.L:e4 L:c4 17. Dc2?** Beter is 17.Ld3 L:d3 17.....L:d5? 18.L:h7+) 18.D:d3 Pb3 enz. **17..... f5 18.Le3 Tg8 19.Dd1 Df7 20.Le2 D:d5**. Nu is de pion op d5 toch gevallen, maar onder relatief nog ongunstiger omstandigheden. Het nemen met de dame is het nauwkeurigst omdat de afruil d zwakten in de witte stelling nog meer accentueert. Meteen 21.0-0 is niet mogelijk wegens D:d1 22.L:c4+ P:c4 23.T:d1 ♚.

21.D:d5 L:d5 22.Lb5 Lc6 23.0-0 Tg6 24.L:c6 P:c6. Wit probeert een eindspel te bereiken, waarbij hij hoopt dat de loper en een eventueel vastleggen van de zwarte pionnen op d6, c5 en b6 het pionverlies compenseren. Maar zwart houdt het initi-

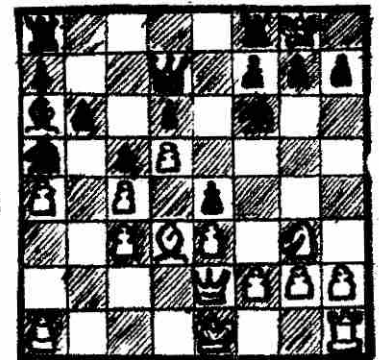

atief en waakt ervoor dat de pion op c3 niet op c4 kan komen. 25.Td1 Td8
 26. Td5 Te5 27.T:e5 d:e5 28.Kf1 28.Lb2 Td2 29.La3 Pa5 (29.....Tc2(?)) 30.
 Td1 met nog een weinig tegenspel). 28.....Td3 29.Lb2 Pa5 30.Ke2 e4 31.Td1
 Pc4 32.La1 T:d1 33.K:d1 Kf7 Behalve een pluspion heeft zwart nu ook een sterk
 paard tegen een zwakke looper. Het eindspel is zeer gemakkelijk gewonnen.
 Doordat zwart het paard tegen de looper kan ruilen kan hij gemakkelijk met
 zijn pluspion winnen door een vrijpion op de damevleugel te forceren en dan
 met de koning pionnen op de koningsvleugel te winnen. 34.Kc2 Ke6 35.Lb2 P:b2
 36.X:b2 a6 Ook goed is niet te ruilen op b2 omdat de looper toch niet actief
 gemaakt kan worden. 37.Kb3. Op 37.c4 volgt 37.....Kd6 38.Kc3 Kc6 en of wit
 nu met de koning heen en weer gaat of een of twee pionnen op de koningsvleugel
 afruilt, zwart forceert altijd een vrijpion op de dame-
 vleugel en gaat dan naar de koningsvleugel.

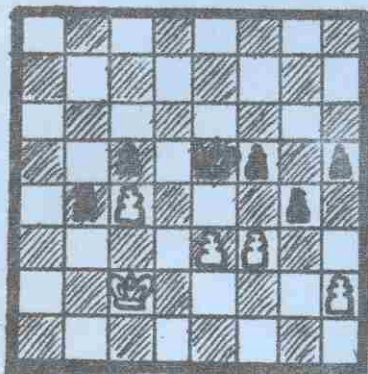

slotstelling

37.....b5
 38.a:b5 a:b5
 39.c4? b4
 40.Kc2 g5
 41.f3 Ke5
 42.Kd2 h5
 43.Kc2 e:f3
 44.g:f3 g4
 (0-1)

Tenslotte een partijfragment met een dame-offer 'op langere termijn'
 Analyse van P.M. Tulfer

Wit: P.M. Tulfer, zwart: J.A. van Velzen Gespeeld 16 maart 1974 te Zutphen
 persoonlijk kampioenschap Osbo hoofdklasse

Na de 29^e zet van zwart ontstond de volgende stelling
 (zie diagram) Wit: Kg1, Dh4, Tc1, Te1, Pe4, pi b2, e5, f4, g2, h3
 Zwart: Kg8, De6, Ta8, Td8, Pa2, pi a6, b6, f7, g7, h6

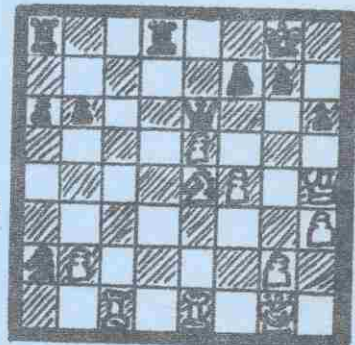

30.Tc1-c7. Dreigt zeer sterk Te7. 30.....Ta8-c8. Op Te7 kan
 nu ...Dg6 volgen, waarna Tc2 dreigt. 31.Pe4-d6!! Impli-
 ceert een dame-offer. 31.....g7-g5. Het enige, want ...Tc7:
 32.Dd8:+, Kh7 33.Dc7: kost een toren, en 31...Tf8 32.Pc8:
 kost de kwaliteit. 32.Tc7:c8! g5:h4. Na...Tc8: wint hetzij
 33.Dh5, Tc2 34.f5, Dd5 35.Pe4, De5: 36.Dh6:, Df5: 37.Pf6+, Df6:
 38.Df6:, Tc8 39.Dg5:+ en spoedig mat; of ook 33. f5!

A) 33.....Dd6: 34.ed6:, gh4: 35.d7 en wint.

B) 33.....Dd5 34.Dh6: en wint.

C) 33.....gh4: 34.fe6:, Tc7 35.ef7:+, Kf8 36.e6 en wint.

33.Tc8:d8+ Kg7-h7. Op ...Kg7 volgt 34.Pe8+ A)...Kg8, f8 of h8 35.Pa7+ en wint.

B)...Kh7 35.Pf6+, Kg6 36.Tg8+, Kf5 37.Tg4! en wint, bv....Dc8 38.Pg8, Ke6 39.f5+
 Kd7 40.Td1+, Ke8 41.Pf6+, Ke7 42.Td7+, Kf8 43.Tg8mat. C) 34...Kg6 35.Td6 en wint.

34.Td8-e8. Zwart was in hevige tijdnood, vandaar dat ik ook snel ging spelen.
 Zeer in aanmerking kwam 34.Ted1, b.v. Db3 35.Pf7:!, Df7: 36.Tfd7 en wint.

34.....De6-b3 35.Te8-e7 Kh7-g8. Dit heeft geen zin, in aanmerking komt Db2:.

36. Te7:f7 Db3-g3 37.Ta1-d1 Dg3-e3+ 38.Kg1-h1 De3-e2 39.Td1-a1 Pe2-b4. Of...Db2:
 40.Tg1, Db3 (anders e6 met winst) 41.g4 met winnende aanval. 40.Ta1-c1 Pb4-o2.

De partij werd hier zonder afbreken verder gespeeld. 41.Tf7-c7!! Om de c-lijn
 voor de andere toren vrij te maken. 41.....Pc2-e3. Dreigt mat in één zet. Alter-
 natieven zijn: A)...Pe1 42.Tc8+, Kh7 43.T1c7+, Kg6 44.Tg8+, Kh5 45.Tf7! (Dreigt Tf5
 mat), Df1+ 46.Kh2, Pf3+ (er is niets beters) 47.gf3:, Df2+ 48.Tg2 en wint. B) 41...Pd4
 42.Tc8+, Kh7 43.T1c7+, Kg6 44.Tg8+, Kh5 45.Tf7, Dd3 46.Pe8! en mat. 42.Tc7-c8+ Kg8-h7
 43.Tc1-c7+ Kh7-g6 44.Tc8-g8+ Kg6-h5 45.Tc7-c1!! Er dreigde ...De1+; Kh2, Pf1+; Kg1,
 Pg3+; Kh2. Dh1mat. 45.....De2-f2. Nu is het meteen uit. Pd6-e4! Zwart geeft het op.

